COMUNE DI S.M. MAGGIORE

REGIONE PIEMONTE
Spirito Europeo

PROVINCIA DEL V.C.O.

COMUNE DI SANTA MARIA MAGGIORE
PIANO REGOLATORE GENERALE COMUNALE

VARIANTE N°11 - ai sensi dell'art. 17 comma 5 L.R. 56/77 e s.m.i.
PROGETTO DEFINITIVO

Elaborato:

PREVISIONI DI USO DEL SUOLO

Scala 1:10000

PROGETTO PRELIMINARE
DELIBERA COMUNALE del 31.07.2017 n° 22
PROGETTO DEFINITIVO
DELIBERA COMUNALE del 16.03.2018 n° 9 RESA ESECUTIVA IL 16.03.2018
Elaborato coordinato con i contenuti delle Varianti art. 17 c. 5 - N.7, N.8, N.9, N.10 e N.12
Elaborato coordinato con i contenuti delle Varianti art. 17 c. 8 - (03/2009), (04/2009), (09/2009), (04/2010), (09/2010), (07/2011), (04/2013)
Elaborato coordinato con i contenuti delle Variante art. 17 c. 12 - (11/2013)
Elaborato coordinato con i contenuti delle Variante art. 17 c. 4 - n. 3 (Approvata con D.C.C. n. 25 del 01/08/2014)

Progettazione:
FALCIOLA ING. FRANCO
Via Bonomelli n°16
28845 DOMODOSSOLA (VB)
tel. 0324 249322

Visti:

Tavola n°:
2var11

Data: GENNAIO 2018

Il Sindaco:
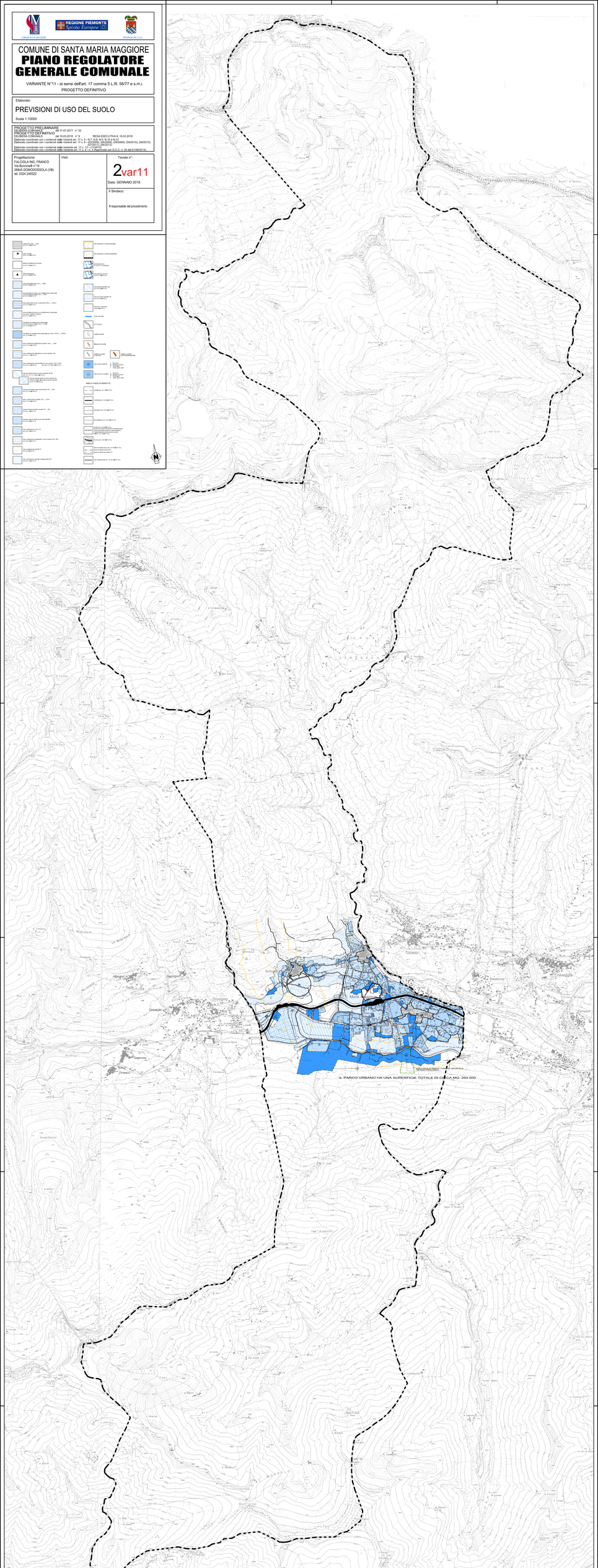
Il responsabile del procedimento